

1) Microsoft Outlook 2010'u ilk defa çalıştırıyorsanız; **Başlat> Tüm Programlar> Microsoft Office > Microsoft Outlook 2010** programını çalıştırınız.

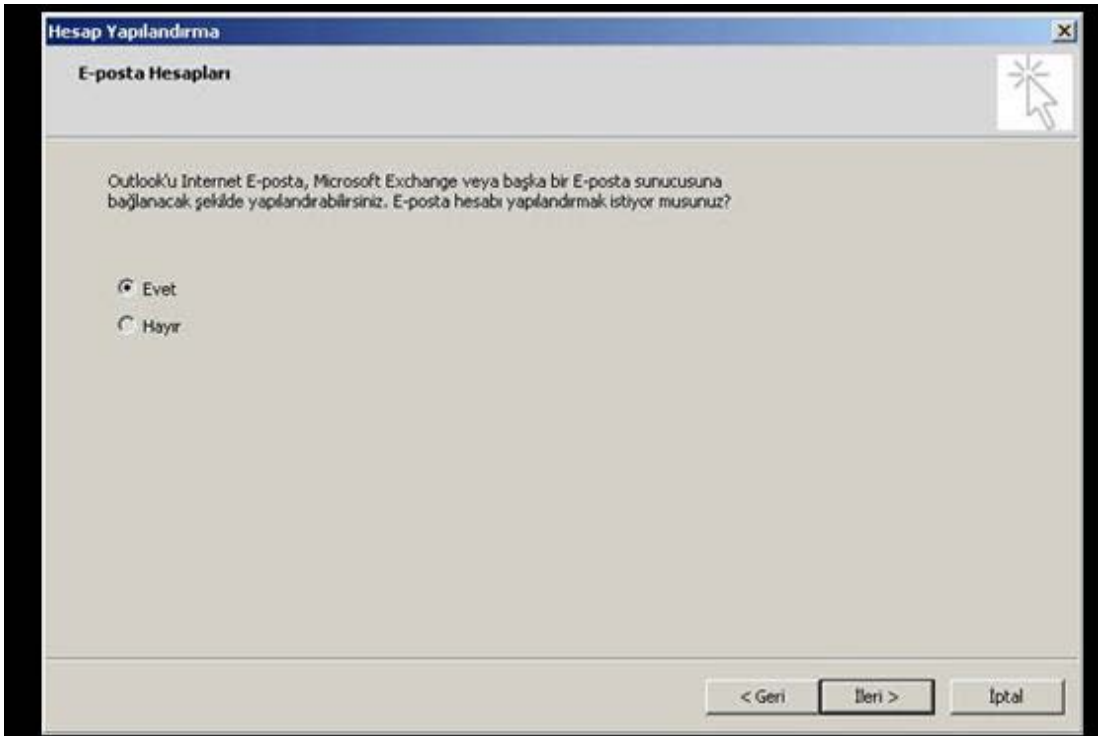

**HAZIRLAYAN**  
Onur ÖNEL  
Memur

**ONAYLAYAN**  
Yrd. Doç. Dr. İhsan CANAN  
Müdür

2) Microsoft Outlook 2010 programını daha önce çalıştırdıysanız; Programı açınız, menüden **Dosya>Bilgi** seçiniz.

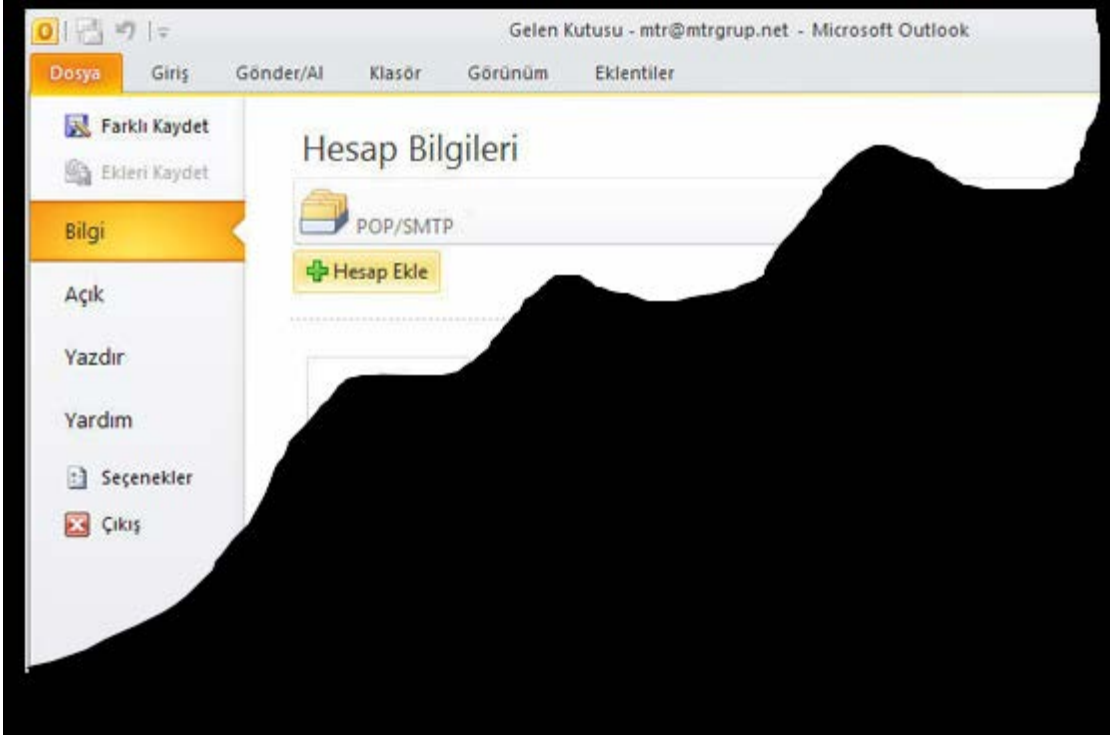

3) **İnternet E-posta** seçiliyken **İleri** tıklayınız.

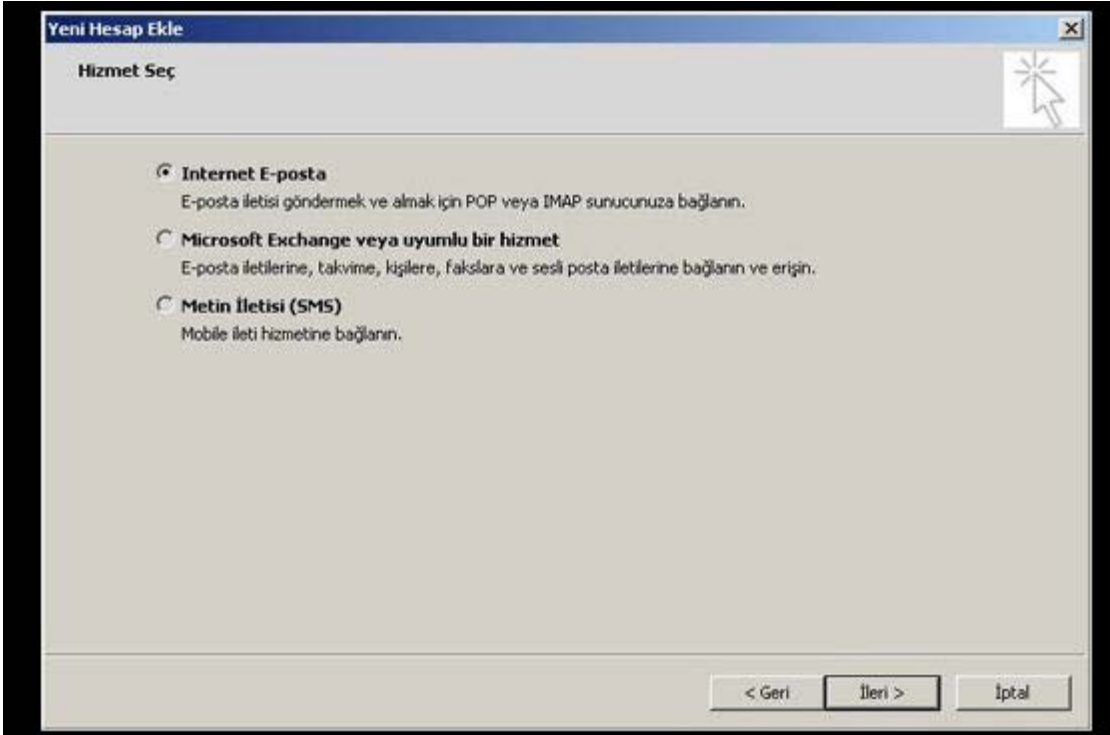

**HAZIRLAYAN**  
Onur ÖNEL  
Memur

**ONAYLAYAN**  
Yrd. Doç. Dr. İhsan CANAN  
Müdür

4) Açılan İnternet E-Posta Ayarları penceresindeki ilgili alanlara aşağıdaki resimde örnek gösterildiği gibi E-posta bilgilerinizi giriniz.

1. **Adınız:** Adınızı ve Soyadınızı yazınız. E-postalarınızı gönderdiğinizde karşı taraftan bu alana yazdığınız adınız ve soyadınız görünecektir. Ör: (Doç. Dr. İbrahim Emiroğlu)

2. **E-posta adresi:** E-posta adresinizi yazınız. Ör: [kullaniciadi@ibu.edu.tr](mailto:kullaniciadi@ibu.edu.tr)

3. **Hesap Türü:** POP3 seçili olarak gelecektir.

4. **Gelen posta sunucusu:** “pop3.ibu.edu.tr” olarak yazınız.

5. **Giden posta sunucusu: (SMTP):** “smtp.ibu.edu.tr” olarak yazınız.

6. **Kullanıcı Adı:** E-posta adresindeki kullanıcıadı’dır. Ör: kullanıcıadı

7. **Parola:** Bilgi İşlem Daire Başkanlığı tarafından size verilen şifredir. Eğer Web Mail’i kullanarak şifre değişikliği yaptıysanız değişiklik yaptığınız şifreyi giriniz. Şifreleriniz sekiz hanelidir.

8. Programın her çalışmada şifre sormaması için bu seçeneği işaretli bırakınız. Kullandığınız bilgisayardaki oturumu başka kullanıcılar da kullanıyorsa bu seçeneği bilgilerinizin gizliliği açısından işaretli bırakmamanızı tavsiye ederiz.

**Hesabı Değiştir**

**İnternet E-posta Ayarları**  
Tüm bu ayarlar e-posta hesabınızın çalışabilmesi için gereklidir.

**Kullanıcı Bilgileri**

Adınız: Adınız Soyadınız 1

E-posta Adresi: kullanıcıadı@yildiz.edu.tr 2

**Sunucu Bilgileri**

Hesap Türü: POP3 3

Gelen posta sunucusu: pop3.yildiz.edu.tr 4

Giden posta sunucusu (SMTP): smtp.yildiz.edu.tr 5

**Oturum Açma Bilgileri**

Kullanıcı Adı: kullanıcıadı 6

Parola: \*\*\*\*\* 7

8  Parolayı anımsa

Güvenli Parola Kimlik Doğrulaması (SPA) kullanarak oturum açsın

**Hesap Ayarlarını Sına**

Bu ekrandaki tüm bilgileri doldurduktan sonra, aşağıdaki düğmeyi tıklayarak hesabınızı sınamanızı öneririz. (Ağ bağlantısı gerekiyor)

Hesap Ayarlarını Sına ... 9

İleri düğmesini tıklayarak Hesap Ayarlarını sınavın

Diğer Ayarlar ...

< Geri İleri > İptal

5) Karşınıza çıkan ekranı **Kapat** butonuna basarak devam ediniz. Gelen ekranı kapattığınızda aşağıdaki ekran geliyorsa **Son** butonuna basarak E-posta programını kullanabilirsiniz.

